

Lösungen der K O M B I N A T I O N E N

aus den Mannschaftskämpfen 2018 von und mit Thomas Richter

Diagramm 1

34. ♖e7!! ♜xe7

34... ♔f8 35. ♖xf7+ ♔xf7 36. ♜xg6+ ♔e6 37. ♖d3!+-

35. ♜xg6+ ♔h8

35... ♔f8 36. ♜g8#

36. ♜h6+

und zu Recht vom Nachziehenden aufgegeben:

36... ♜h7 37. ♜xf6+ ♜g7 38. ♜xg7#

1-0

Diagramm 2

34. ♖a7

Leider nur der drittbeste Zug. Dabei lag der beste eigentlich auf der Hand...

34. ♖a8+!

a) 34... ♖f8 35. ♖xf8+ ♔xf8 36. ♖c8+ ♔f7 37. ♜a7+ ♔g6 38. ♜d7!+-;

b) 34... ♔h7 35. ♖cc8 ♔g6 36. ♖h8+-

Somit hätte ich jetzt die Partie für mich entscheiden, weil die gegnerische Dame gewinnen können. Leider hatte ich in meinen Vorausberechnungen nur gesehen, dass auf diese Art und Weise der König entkommt. Mein Gegner hatte mir jedoch gleich nach der Partie viele zutreffende Details genannt, die mir entgangen waren, wie etwa hier die Tatsache, dass seine Dame am Ende der Kombination keine vernünftigen Fluchtfelder mehr gehabt hätte.

34... ♖f7

34... h4! 35. g4! ♖f8 36. ♖xg7+ ♜xg7 37. ♖xg7+ ♔xg7 38. ♜a7+ ♖f7 39. ♜d4+ ♔g8 40. ♜e5+-

35. ♖xf7?

Selbstverständlich hätte ich hier wieder 35. ♖a8+! spielen sollen.

Lösungen der K O M B I N A T I O N E N

aus den Mannschaftskämpfen 2018 von und mit Thomas Richter

a) 35...♖f8 36.♗xf8+ ♔xf8 37.♖c8+ ♔f7 38.♚a7+ ♔g6 39.♚d7!+-;

b) 35...♔h7 36.♖cc8 ♚f6 37.♗h8+ ♔g6 38.♚e2! ♚xc3 39.♚xh5+ ♔f6
40.♚g5+ ♔e6

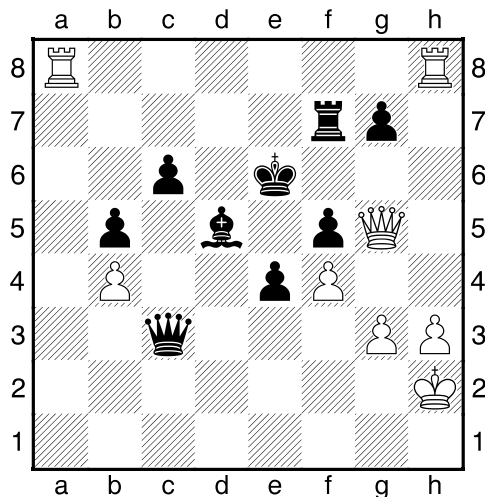

41.♖ae8+! ♔d6 42.♚d8+! ♖d7 43.♚b8+ ♖c7 44.♖d8+ ♔e6
45.♖he8+

b1) 45...♔f6 46.♖d6+ ♔f7 47.♚xc7+ ♔xe8 48.♖d8#;

b2) 45...♔f7 46.♚xc7+ ♔g6 47.♖d6+! ♔h7

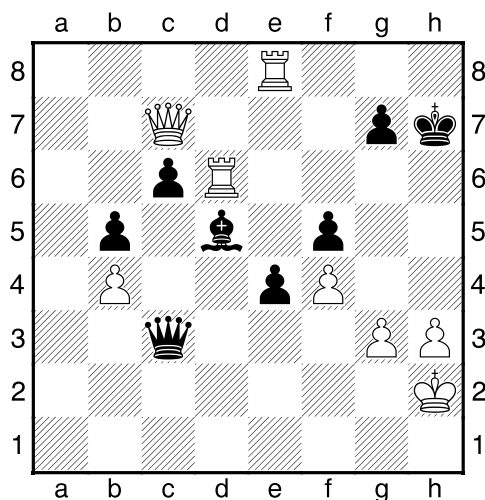

48.h4! ♚xb4 (48...♚d2+ 49.♔h3 geht ebenfalls matt.) 49.♚d8
♚d2+ 50.♔h3 ♚e2 51.♖h8#

In etwa so oder auf ähnliche Art und Weise mattgesetzt zu werden, hatte Said Haschimi ebenfalls bereits während unserer Partie befürchtet...

Lösungen der K O M B I N A T I O N E N

aus den Mannschaftskämpfen 2018 von und mit Thomas Richter

35...♙xf7 36.♚d4± und etwas später trotzdem

1-0 (42.)

Diagramm 3

17...g5!

Bricht verdammt mutig, aber vollkommen gerechtfertigt, alle Zelte hinter sich ab.

18.♘xc7

18.♙f1! ♚h5! 19.h3 g4 20.♚e3 h6⚡

18...♚h5! 19.♙f1!

19.♘xa8?? ♚xh3 20.♙xg5 ♚g2#

19...♚f6??

Sehr schade für diese so hervorragend eingeleitete Kombination; denn nun kommt es leider mehrzünftig auf beiden Seiten zu einem unglaublichen Fehlerfestival, bei dem, in Rolf Sanders Worten ausgedrückt, die Partie oft den Besitzer wechselt.

19...♚g4+! 20.♙h1 ♚h4!-+

20.♚a4?

20.♘xa8 ♚g4+ 21.♙h1 ♚h6=;

20.♚d4! ♚b8 21.♚a3!±

20...♙b7?

20...♚g4+! 21.♙h1 ♚h4!⚡

21.♘xa8 ♚g4+!

Endlich fällt beim Nachziehenden gerade rechtzeitig der Groschen, um diese Partie am Ende nicht sogar noch zu verlieren.

22.♙h1 ♚h4! 23.♚xa7?

23.♙xg5! ♚xg5 24.♙h3=

Lösungen der K O M B I N A T I O N E N

aus den Mannschaftskämpfen 2018 von und mit Thomas Richter

23...♖f8?

Den letzten gleich drei schwarzen Fehlzügen ist allen gemein, dass sie nur deshalb schlecht sind, weil sie völlig unnötig wertvolle Zeit verschwenden, anstatt den Angriff konsequent fortzusetzen. Weiß hingegen muss sich vorwerfen lassen, diesen riesigen Tempoverlust nicht genutzt zu haben, um wenigstens noch eine vernünftige Verteidigung zu organisieren.

23...♘g4! 24.♚b8+ ♖f8 25.♚g3 ♘xf2+ 26.♙g1 ♘xd1 27.♚xh4 gxh4-+

24.♙e3?

24.♙xg5! ♚xg5 25.♙h3 ♚h4 26.♖g1 ♙xa8 27.♖g3=

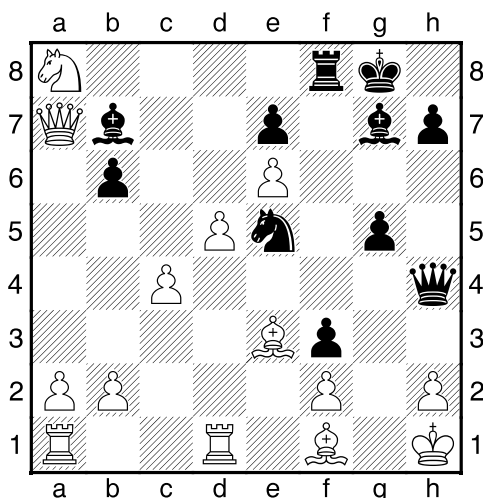

Für diese Gewinnstellung hatte im Nachhinein und wohlwollend ausgedrückt mein Mannschaftskamerad zu Recht bereits einen Turm und zwei Bauern geopfert und bringt die Partie jetzt sauber nach Hause.

24...♘g4! 25.h3 ♘xe3 26.fxe3 ♚g3 27.♖d4 ♙e5! 28.♖f4 ♖xf4
29.♚a4 f2

und das baldige Matt wollte sich der Harburger nicht mehr zeigen lassen.

0-1

Diagramm 4

17.♚g6!!

Von wegen lau. Der Anziehende trägt ganz offensichtlich den völlig falschen

Lösungen der K O M B I N A T I O N E N

aus den Mannschaftskämpfen 2018 von und mit Thomas Richter

Nachnamen, leitet mit diesem äußerst starken Damenopferangebot aus heiterem Himmel nämlich einen energischen Königsangriff ein.

17...f5!

17...hxg6 18.hxg6+ ♔g8 19.♖h7! ♕xd6 20.♖dh1 ♕h2□ 21.♘xh2!
(21.♖1xh2?? ♖xh2!! 22.♘xh2 e5-+)

a) 21...♖d8 22.♘g4 ♔f8 23.♖xg7! ♔xg7 24.♖h7+ ♔f8 25.g7+ ♔f7
26.♘h6+ ♔e7 27.g8♖+ ♔d6 28.♖g3+ e5 29.dxe5+ fxe5 30.♕f5!+-;

b) 21...♖f7!

b1) 22.gxf7+? ♔xf7! 23.♕h6 ♖g8 24.♖xg7+ ♖xg7 25.♕xg7 ♔xg7-+;

b2) 22.♘g4! ♔f8 23.♖h8+ ♔e7 24.♖xb8 ♖xb8 25.gxf7 ♔xf7 26.♖h7±

18.♘f7+□ ♔g8 19.♘h6+ ♔h8 20.♘f7+ ♔g8 21.♘3e5! ♕e8

Die weiße Dame war natürlich immer noch tabu. Doch anstelle des Läufers gehörte die abseits stehende schwarze Monarchin nach e8.

21...♖e8! 22.♘h6+ ♔h8 23.♘ef7+ ♖xf7 24.♘xf7+ ♔g8 25.♘h6+ ♔h8
26.♖xe8+ ♕xe8 27.♘xf5 exf5 28.♕xf5±

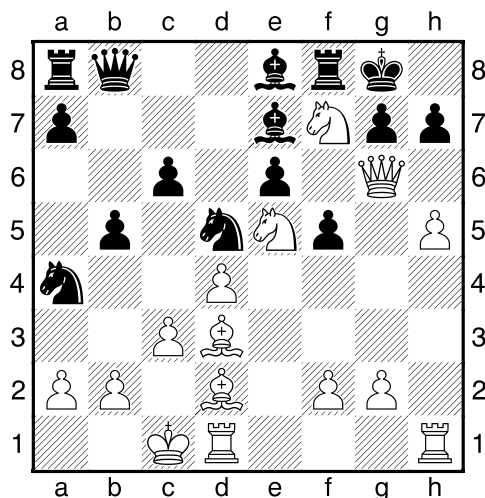

Bis hierhin hat, wie in einem guten Lehrplan, der (Schach-) Lehrer diese Kombination mustergültig vorgetragen. Nun zeigt sich aber das ganz typische Problem eines jeden Angriffs: Fünf richtig gute weiße Züge hintereinander erbrachten zwar diese Gewinnstellung. Doch ein einziger Fehler kann den Attackierenden plötzlich wieder mit leeren Händen dastehen lassen.

Lösungen der K O M B I N A T I O N E N

aus den Mannschaftskämpfen 2018 von und mit Thomas Richter

Bekanntlich gehört um Glück des Tüchtigen allerdings auch, dass der ehemalige 1. Vorsitzende und zudem langjährige Turnierleiter des FC St. Pauli-Open nach dem folgenden, fast unmerklichen Fehler den versteckten Rettungsanker nicht findet, weil dafür immerhin vorübergehend die Dame oder zumindest die Qualität hätte geopfert werden müssen.

22.h6??

22. ♖h6+! ♔h8 23. ♕xe6 gxh6 24. ♕xh6 ♖g8 25. ♖g6+ ♕xg6 26. hxg6 ♖g7
27. ♕xf5+-

22...♕f6??

Wenigstens der Vorname stimmt; denn jetzt kann sich der Blankeneser wirklich glücklich schätzen, seinen so glänzend begonnenen Angriffswirbel doch noch zu einem würdigen und verdienten Ende führen zu dürfen.

22...hxg6?? 23.h7#;

22...♕xe5!? 23. ♕xh7+! ♔xh7 24. hxg7+ ♔xg7 25. ♖xe5 ♖h8#;

22...♖xf7! 23. ♕xe6 g6 24. ♖xf7 ♕xf7 25. ♕xc6 a6#

23.hxg7! hxg6

Fantastisch: sieben Züge lang wurde die weiße Lady vergeblich zum Opfer dargeboten, dessen Annahme nun aber Schwarz immer noch nicht weiterhilft.

24. ♖h8+ ♔xg7 25. ♕h6#

1-0

Diagramm 5

27...g5

Selbstverständlich erkannte ich, dass dem weißen Turm kaum noch vernünftige Felder verblieben und ich deshalb für meinen Springer weniger endlich den dritten Mehrbauern erobern und somit materiell ausgleichen konnte, ...

27...♖h1+!

..., übersah jedoch die noch bessere Möglichkeit, die Qualität zu gewinnen und mir damit sogar gute Voraussetzungen für einen eventuellen Sieg zu schaffen.

Lösungen der K O M B I N A T I O N E N

aus den Mannschaftskämpfen 2018 von und mit Thomas Richter

28. ♔f2 g5 29. ♖f3 ♘xf3 30. ♔xf3 ♖c1 31. ♘b3 ♔f6-+

28. ♖f1

28. ♖f2 ♖h1#

28... ♖h1+ 29. ♔f2 ♖h2+ 30. ♔e1 ♖xc2 31. ♖f2

31. ♔d1 ♖h2! (31... ♖xb2? 32. ♖e1 b5 33. axb5 axb5 34. ♔c1 bxc4 35. ♔xb2 cxd3=) 32. ♖e1 ♖h6#

31... ♖xf2 32. ♔xf2 ♔f6 33. ♔g3 ♔e5 34. ♘e2 ♘c8#

mit erfolgreichem Remisangebot.

1/2-1/2

Diagramm 6

35. ♖h6+!

35. ♘f5?? Dieser ganz spontan von mir und einem weiteren Kiebitz entkorkte Vorschlag hätte sofort in den Orkus geführt.

35... ♖e1#;

Wenn schon, dann muss selbstverständlich der Bauer auf f5 so geschlagen werden, dass Weiß dadurch eben nicht selbst mattgesetzt wird.

35. ♖xf5 ♖e1+ 36. ♘f1 ♖e7 37. d5!

a) 37... ♘xa5 38. ♖h5+ ♔g7 39. ♖xg4+ ♔f7 40. ♖f4+ ♔e8 41. ♘f6+ ♔d8 42. d6 ♖g7 43. ♖h4 ♔c8 44. d7+ ♔d8 45. ♖d4!+-;

b) 37... ♘d8 38. ♖xg4 ♘c8 39. ♖d4+ ♔g8 40. ♖xa7 ♖xd7 41. ♖xd7 ♘xd7 42. c4 bxc4 43. ♘xc4+-;

Doch es existierte in der Ausgangsstellung eine noch viel bessere Möglichkeit.

35. ♘f6!! Das hat Markus Winter natürlich sofort gesehen. Schließlich droht Weiß jetzt gleich auf zwei Feldern mattzusetzen. Zwar kann Schwarz beide noch überdecken, nimmt damit aber seinem König ein wichtiges Fluchtfeld.

a) 35... ♖e1+ 36. ♘f1 ♘xa5 37. ♖g8/h6/h7#;

Lösungen der K O M B I N A T I O N E N

aus den Mannschaftskämpfen 2018 von und mit Thomas Richter

b) 35...♔g7 Jetzt folgt in der Sprache der Problemkomponisten ein Dual.

b1) 36.♕h5+ ♖h6 37.♕xh6# respektive 36...♕h7 37.♕xh7#;

b2) 36.♕e8+ ♕g8 37.♕xg8# respektive 36...♕f8 37.♕xf8#;

c) 35...♕xf6□ 36.♕xf6+ ♔g8 37.♕xf5+-

35...♕h7

35...♔g8 36.♕g6+! (36.♘f6+?? ♔f7□=)

a) 36...♕g7 37.♘f6+! ♔h8 (37...♔f8 38.♕e8#) 38.♕e8+ (Das Dual 38.♕h5+ wäre natürlich wieder genauso zielführend.) 38...♕f8 39.♕xf8# bzw. 38...♕g8 39.♕xg8#;

b) 36...♔h8 37.♘f6!!+- (siehe oben!)

36.♕f8+! ♕g8

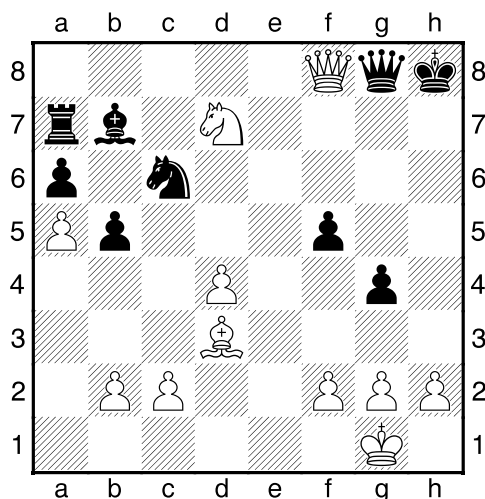

Hier bot der St. Paulianer Remis an, das Karsten Seelbach auch umgehend annahm. Bei rund zwanzig Sekunden Restbedenkzeit hätte er aber vielleicht noch vier Züge bis zur ersten Zeitkontrolle schaffen können. Umgekehrt gilt natürlich: "Besser den Spatz in der Hand als die Taube auf dem Dach.". Schließlich endete auch die letzte Partie mit einem Remis, so dass wir dadurch unseren gesamten Mannschaftskampf der zweiten Runde am Ende knappstmöglich gewannen.

37.♕xf5!

Im wahrsten Sinne des Wortes schlagartig wird einem nun das wahre Ausmaß der

Lösungen der K O M B I N A T I O N E N

aus den Mannschaftskämpfen 2018 von und mit Thomas Richter

ganzen Situation bewusst: Während im schwarzen Lager nur noch die Dame ihrem völlig nackten König helfen kann, weil die drei anderen Offiziere merkwürdig abseits stehen, setzen ganz umgekehrt jetzt alle drei am Angriff beteiligten, weißen Figuren gemeinsam in vier Zügen matt, bei zudem gleich mehreren Optionen:

a) 37...♞e7 38.♚e5+ ♞g7 39.♞h5+ ♔g8 40.♚e8+ ♞f8 41.♞xf8#;

b) 37...♞xd4/♞xa5/♞c8

b1) 38.♞f6+ ♞g7 39.♞d8+ ♞g8 40.♞h4+ ♔g7 41.♞f6#;

b2) 38.♞e5+ ♞g7 39.♞h5+ ♔g8 40.♞e8+ ♞f8 41.♞xf8#;

b3) 38.♞h5+ ♔g7 39.♞g6+ ♔h8 40.♞h6+ ♞h7 41.♞xh7#

1/2-1/2

Diagramm 7

22...♞xc5!!

Der Blankeneser fängt noch völlig korrekt mit einem richtig starken Qualitätsoffer an, nach dem der weiße König nämlich weiteren Schutz einbüßt.

23.bxc5 ♞b4!

Dieses anschließende Springeropfer als erneut bester Zug ist ebenfalls noch ein ganz fester Bestandteil der Gewinnkombination.

24.cxb6

24.♞b1 ♞a2+ 25.♔c3 ♞6d5+ 26.♞xd5 ♞xd5+ 27.♔d3 ♞e8!-+;

24.♞b3 ♞a2+ 25.♔c3 ♞6d5+ 26.♞xd5 ♞xd5+ 27.♔d3 ♞xb3+ 28.♔d2 ♞c3+ 29.♔d1 ♞f6!-+

Lösungen der K O M B I N A T I O N E N

aus den Mannschaftskämpfen 2018 von und mit Thomas Richter

24...♔c2+! 25.♚a3

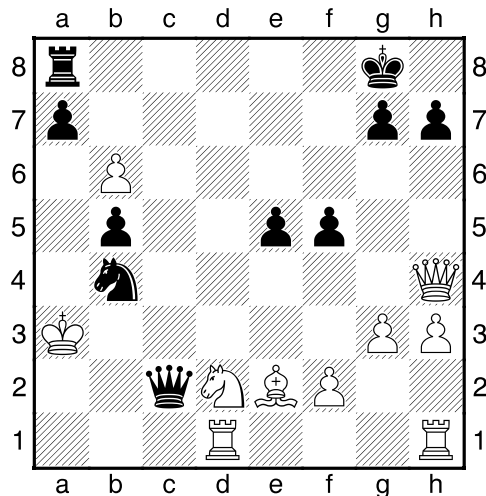

25...a5??

Unglaublich und fast tragikomisch. Aber eine gute Viertelstunde Restbedenkzeit sollten ausreichen, um das Matt zu finden. Ein stiller Deckungszug ist dafür einfach zu langsam, obwohl es allerdings nur eine einzige, sehr versteckte Widerlegung dieses Tempoverlustes gibt.

25...axb6+ 26.♚xb4

a) 26...♔c5+! 27.♚b3 ♖a3+ 28.♚b2 ♔c3+ 29.♚b1 ♖a1#;

b) 26...♖a4+ 27.♚xb5 ♖a5+

b1) 28.♚xb6 ♔c5+ 29.♚b7 ♖a7+ 30.♚b8 ♔c7#;

b2) 28.♚b4 ♔c5+ 29.♚b3 ♖a3+ 30.♚b2 ♔c3+ 31.♚b1 ♖a1#

lautete der Mattweg von Kiebitz Gerrit Voigt;

25...♔c3+! 26.♞b3 axb6#

ist hingegen noch viel überzeugender. An diesem von uns allen (die zwei Spieler sowie rund zehn Kiebitze) übersehenen nur zweizügigen Matt zeigt sich allerdings schon, wie viel Glück der junge Eimsbütteler hier ganz offensichtlich hatte.

26.♞c4+!!

Ein sehr starker Konter, den der Kontrahent überhaupt nicht auf dem Zettel hatte,

Lösungen der K O M B I N A T I O N E N

aus den Mannschaftskämpfen 2018 von und mit Thomas Richter

zumal der Läufer dieses Feld vermeintlich doch wegen des schwarzen Bauern auf b5 nicht betreten sollte. Und plötzlich steht völlig unerwartet der Weiße total auf Gewinn. Obendrein ein Beleg dafür, wie ungerecht Schach bisweilen sein kann.

26...♔h8

26...bxc4

So hatte es sich Max gedacht. Der Anziehende hat einfach zwei Figuren mehr, kann deshalb ruhig eine zurückopfern, danach noch die Damen tauschen und verbleibt dann weiterhin mit einem Turm mehr, kann zudem bei derart reduziertem Material auch nicht mehr mattgesetzt werden, sondern vielmehr selbst in diese Richtung erfolgsversprechende Anstrengungen unternehmen.

27.♙xc4+ ♚xc4 28.♞xc4+-

27.♞b3 ♚c3

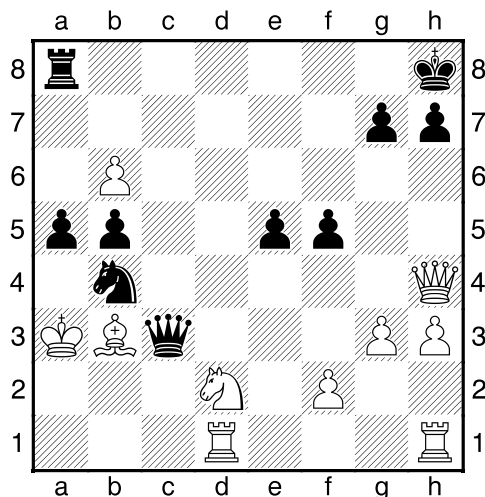

28.♞c1!

Schon erstaunlich, wie sehr sich das Blatt gewandelt hat und der ehemals Gejagte inzwischen seinerseits zum Jäger wird, indem Weiß erneut ein Leichtfigurenopfer anbietet, das Schwarz nun kaum mehr ablehnen kann, danach aber sogar schon selbst bald mattgesetzt werden könnte.

28...♙xd2 29.♞hd1 ♞c2+ 30.♞xc2 1-0

Diagramm 8

37...♙d4?

Lösungen der K O M B I N A T I O N E N

aus den Mannschaftskämpfen 2018 von und mit Thomas Richter

37...♖xe1+!! 38.♔xe1 ♕c1#

38.♖6e3= ... (siehe nächstes Diagramm!)

Diagramm 9

61.♖g4??

61.♖a1□

a) 61...♖g6 62.♔h3 g2 63.♖g1=;

b) 61...g2 62.♖g1 ♔h6 63.♔h3 ♔h5 64.♖xg2 ♖xg2 65.♔xg2=

61...♖xg4+!

Erst jetzt sah der Harburger die Bescherung und gab sofort konsterniert auf.

62.♔xg4 g2 63.♔f3 g1♕ geht zudem in acht Zügen matt.

0-1

Diagramm 10

28...♕f2

28...♖xc2!! Ich hatte mit dem Turmopfer doch recht, wie der Computer bestätigt.

a) 29.♔xc2? ♕e4+□ 30.♔d2 ♕d3+ 31.♔c1 ♖c8+ 32.♕c6□ ♕e3+
33.♔b1 ♕e4+ 34.♔a1 ♕xc6 35.dxc6 ♕xc6-+;

b) 29.♘d4! ♖d2! 30.♖xd2

b1) 30...♕xd2 31.♘xb5 ♕d3+ 32.♔a1 ♕xb5-;

b2) 30...♕xg1+! 31.♔c2 ♖c8+ 32.♘c6 ♕e3! 33.b3 (33.♕d7
♕e4+! 34.♔c1 ♖e8-) 33...♕xc6 34.dxc6 ♕e4+! 35.♔b2
♖xc6 36.♕d3 ♕xd3 37.♖xd3 ♖e6-

29.♖d2??

Das schwächt entscheidend die weiße Grundreihe und lässt somit ein typisches Grundreihenmatt zu. Die beiden Probleme des einerseits fehlenden Luftlochs sowie des andererseits zweimal angegriffenen Bauern auf c2 hätten allerdings tatsächlich

Lösungen der K O M B I N A T I O N E N

aus den Mannschaftskämpfen 2018 von und mit Thomas Richter

noch gelöst werden können.

29.c3! ♗e2 30.♞d2! ♔e3 31.♞h2! f4!=

29...♞xg1+!! und zu Recht von Weiß aufgegeben.

30.♞xg1 ♞e1+ 31.♞d1 ♞xd1# **0-1**

Diagramm 11

41...g6!?

Wie übrigens auch schon einige Züge zuvor traue ich mich leider immer noch nicht, ...

41...f5! 42.exf5 e4! 43.♞g3 ♞h8! 44.♔d1 ♞d8-+

42.♞f3

..., werde jetzt allerdings zu meinem Glück gezwungen, endlich den weißen Verteidigungsring energisch zu durchbrechen.

42.♞g3! f5! 43.exf5 gxf5 44.gxf5 ♞e4+ 45.♔d1 ♞f4⚡

42...f5! 43.gxf5 gxf5

43...♞xe4+

a) 44.♔f1 gxf5 45.b5 ♔xb5 46.♞xf5 d3 47.cxd3 c2 48.dxe4 c1♞+
49.♔g2 ♞xa3 50.♞xe5+ ♞c5!!-+;

b) 44.♔d1 gxf5 45.♞xf5 d3 46.cxd3+ ♔xd3 47.♞f3+ ♔c4-+

Lösungen der K O M B I N A T I O N E N

aus den Mannschaftskämpfen 2018 von und mit Thomas Richter

44.exf5 Mit diesem Bauernverlust hatte ich spekuliert und freute mich während der Partie über die Gier meines Widersachers, da mir die Alternative mehr Probleme bereitet, wie auch der Rechner bestätigt.

44.♖xf5 ♜xe4+ 45.♔d1 d3! 46.cxd3+

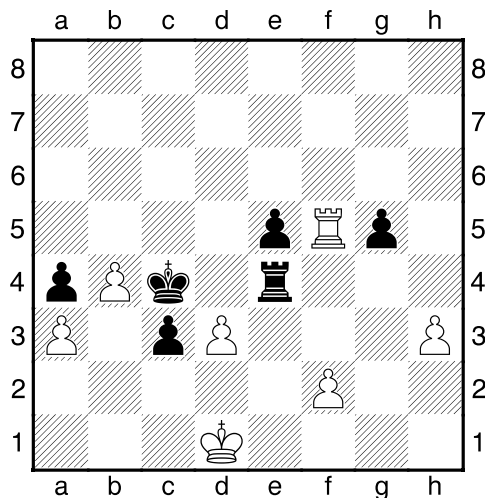

a) 46...♔b3!? 47.dxe4 ♔b2 48.♖xe5 c2+ 49.♔e2 c1♕-+;

b) 46...♔xd3 47.♖f3+! ♔c4! 48.♖e3 ♜d4+! 49.♔c1 ♜d2 50.b5! ♔b3 51.b6 ♜xf2

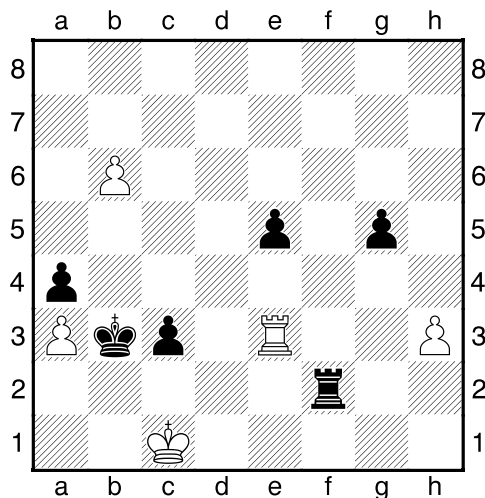

b1) 52.b7?? ♜f1+ 53.♖e1 ♜xe1#;

b2) 52.♔d1? ♜f1+ 53.♔e2 ♜f6 54.♖xe5 ♜xb6 55.♔d1 (55.♖xg5 c2 56.♜c5 ♔b2-+) 55...♔b2 56.♜c5 ♜d6+ 57.♔e2 c2-+;

b3) 52.♜d3! ♜f1+ 53.♜d1 ♜xd1+ 54.♔xd1 ♔b2□ 55.b7 c2+

Lösungen der K O M B I N A T I O N E N

aus den Mannschaftskämpfen 2018 von und mit Thomas Richter

56. ♔e2 c1♚ 57. b8♚+ ♔xa3-+

44...e4! 45. ♖g3

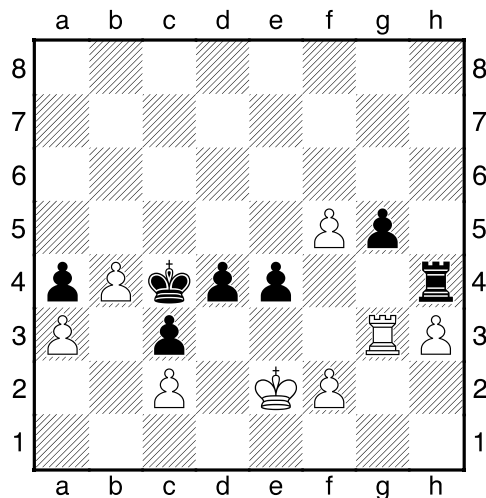

45...d3+!

Gern bin ich bereit, sogar auch noch einen zweiten Landmann zu opfern, um mir dadurch einen weit vorgerückten und somit kreuzgefährlichen Freibauern zu schaffen. Trotzdem hätte mein Widersacher dieses Opfer lieber annehmen sollen.

Weil parallel im Hamburg-Haus ein weiteres Bezirksligaheimspiel (von Union 4) stattfand, inzwischen diese spannende Partie aber als einzige von ursprünglich 16 überhaupt noch lief, waren wir von vielen Kiebitzen umringt. Und einige dieser Zuschauer meinten sofort nach Partiestchluss spontan, hier hätte ich riesiges Glück gehabt. Dem war jedoch bei weitem nicht so.

Lösungen der K O M B I N A T I O N E N

aus den Mannschaftskämpfen 2018 von und mit Thomas Richter

46. ♔d1

46. cxd3+! exd3+ 47. ♖xd3 c2!

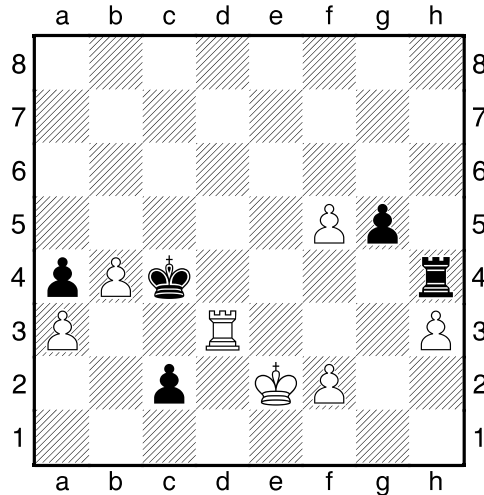

Den letzten Zug hatte ich nämlich als Gewinnfortsetzung im Vorwege der Kombi seriös vorausgerechnet, obwohl mich in der Analyse hinterher der von Holger Henrich darauf gefundene, bessere weiße Antwortzug an dieser Stelle zunächst doch ziemlich überraschte.

a) 48. ♔d2 c1♞+! 49. ♔xc1 ♔xd3-+ Ein derartiges Finale hatte ich mir insgeheim vergeblich erträumt.

b) 48. ♖d8! ♔b3 49. ♖c8 ♔b2 50. ♔d2 ♖d4+ 51. ♔e3

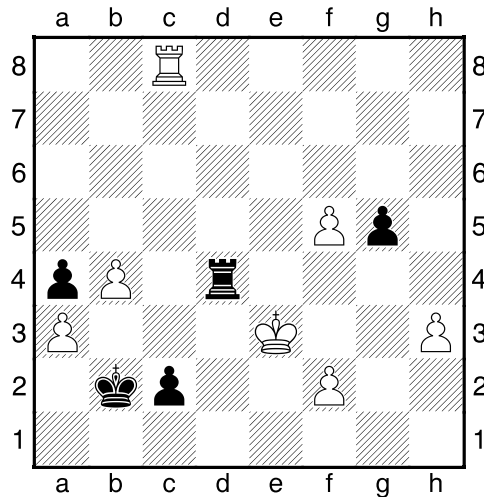

51... ♖d8!!

Lösungen der K O M B I N A T I O N E N

aus den Mannschaftskämpfen 2018 von und mit Thomas Richter

Selbst wenn ich diesen Computerzug bestimmt nicht gefunden hätte, wäre an der schwarzen Gewinnstellung kaum mehr zu rütteln gewesen.

52. ♖xd8 c1♚+ 53. ♔f3 ♚f4+ 54. ♔g2 ♚xf5-+ bzw. 54. ♔e2 ♔xa3-+

46... ♖f4! 47. ♖g4!?

Der Wedeler setzt ebenfalls sehr kreativ fort. Diese unechte Fesselung empfand ich im ersten Augenblick als unangenehm, bis ich mich an die ungeheure Kraft der Zwischenzüge erinnerte, zumal ich gerade erst mittags im Schachunterricht der Grundschule Hasenweg den Kindern die Großmeisterphilosophie erklärt hatte, dass es generell viel besser sei, eigene Drohungen aufzustellen, anstatt auf gegnerische einzugehen.

47. ♖g2 e3! 48. fxe3 ♖f1#;

47. ♖xg5 ♖xf2

a) 48. ♖g1 d2 49. f6 e3 50. ♖g4+ ♔d5 51. ♖g5+ ♔e6 52. ♖g1 e2#;

b) 48. ♔e1 ♖e2+ 49. ♔f1 dxc2! 50. ♔xe2 c1♚ 51. ♖g4 ♚d2+ 52. ♔f1 c2!
53. ♖xe4+ ♔d3 54. ♖e1 ♚xe1+! 55. ♔xe1 ♔e3! 56. ♔f1 ♔f3! 57. ♔g1
c1♚+ 58. ♔h2 ♚b2+/c2+/d2+/g5 59. ♔h1 ♚g2#;

47. cxd3+ exd3 48. ♖g4 (48. ♖g2/48. f3 ♔b3!-+) 48... ♖xg4 49. hxg4 ♔b3! 50. f6
♔b2 51. f7 c2+ 52. ♔d2 c1♚+ 53. ♔xd3 ♚f4-+

47... dxc2+! 48. ♔xc2

48. ♔c1 ♔b3!

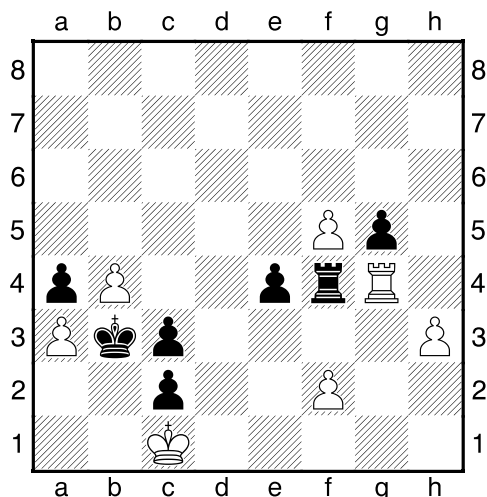

Weil ich zum Glück überhaupt nicht in Zeitnot war, konnte ich in Ruhe ausrechnen,

Lösungen der K O M B I N A T I O N E N

aus den Mannschaftskämpfen 2018 von und mit Thomas Richter

hier getrost alle Brücken hinter mir abbrechen zu dürfen. Als ganz entscheidendes Stellungsmerkmal kann sich nämlich nun der weiße Monarch absolut nicht mehr bewegen, steht mithin auf Matt.

- a) 49.♖xf4 In dieser wunderhübschen Variante gilt es vor allem zu erkennen, dass der Nachziehende im gleich beginnenden Wettrennen der Freibauern die Partie immer noch zu seinen Gunsten entscheidet, obwohl der schwarze Bauer sogar erst nach dem weißen sein Umwandlungsfeld erreicht.

49...gxf4 50.f6 e3 51.fxe3 fxe3 52.f7 e2 53.f8♖ e1♖#;

- b) 49.♖g2 e3!

b1) 50.fxe3 ♖f1#;

b2) 50.f3 ♖xf3 51.♖g1 e2 52.b5 ♖f1+ 53.♖xf1 exf1♖#;

b3) 50.♖g1 ♖xf2 51.♖e1 e2 52.b5 ♖f1 53.♖xf1 exf1♖#;

- c) 49.♖g1 ♖xf2 50.f6 e3 51.f7 e2 52.f8♖ ♖xf8 53.♖e1 ♖f1 54.♖xf1 exf1♖#

48...♖xf2+ 49.♔c1

49.♔d1! hätte streng genommen zwei Züge länger Widerstand geleistet.

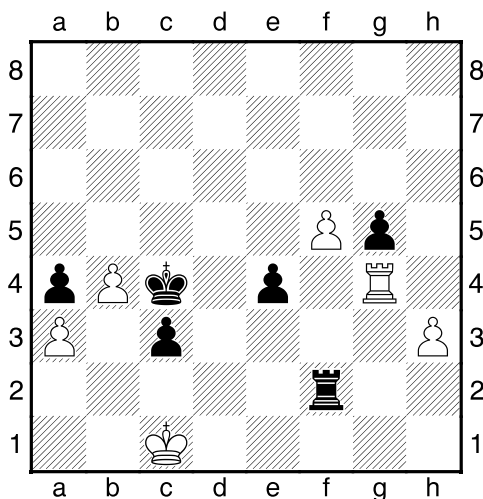

49...♔d3

49...♔b3! geht etwas schneller matt.

50.♖g1

Lösungen der K O M B I N A T I O N E N

aus den Mannschaftskämpfen 2018 von und mit Thomas Richter

50. ♖xg5 ♜f1# war vielleicht doch zu trivial, demonstriert aber sehr schön, dass der weiße Turm einzig und allein das bereits einzügig drohende Grundreihenmatt abwehren muss.

50...e3! 51. ♖d1+ ♜d2

und vollkommen zu Recht aufgegeben.

51... ♔c4! hätte allerdings erneut drei Züge schneller zum Matt geführt.

0-1

Diagramm 12

10... ♞xe3?

10...e6! 11.0-0 ♙d6 12. ♙g5 c6 13.a3 ♞d5 14. ♙xd5 cxd5=

11. ♙xf7+! ♔d8

11... ♔xf7 12. ♞e5+ ♔g8 13. ♞xd7 ♞exc2+ 14. ♔f1 ♙xd7 15.a3+-

**12.fxe3 e6 13. ♞e5 ♙e7 14.e4 ♙g6 15. ♙xg6 hxg6 16. ♞xg6 ♙f6
17. ♞xh8 ♙h4+ 18. ♙f2 ♙xh8 19.0-0 ♙e7 20.a3 ♞c6 21.d5 ♞e5
22.dxe6 ♙d6 23. ♖cd1 ♞g4**

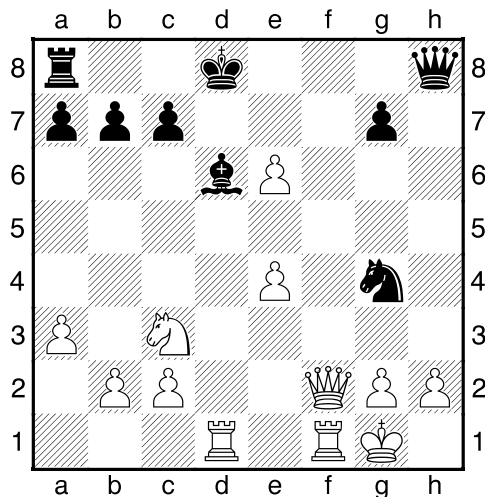

24. ♙f8+!

Ein schöner Abschluss dieser Einbahnstraßenpartie. Allerdings gab es sogar einen

Lösungen der K O M B I N A T I O N E N

aus den Mannschaftskämpfen 2018 von und mit Thomas Richter

noch größeren Knallbonbon.

24. ♖f4!!

a) 24... ♔c8 25. ♖xd6! cxd6 26. ♖f8+ ♕xf8 27. ♖xf8+ ♔c7 28. ♘d5+!
♔c6 29. ♖xa8+-

b) 24... ♖xh2+ 25. ♖xh2 ♘xh2 26. ♖f7!

26. ♖f8+ ♔e7 27. ♖xa8+- lautet abermals der triviale Gewinnweg. Die nächste Überraschung in diesem Abspiel ist jedoch dem bloßen Umstand geschuldet, dass der Anziehende einfach weiterhin sehr effektiv an einem undurchdringlichen Mattnetz bastelt. Dafür wird übrigens gleich auch noch eine Qualität geopfert.

26... ♘g4

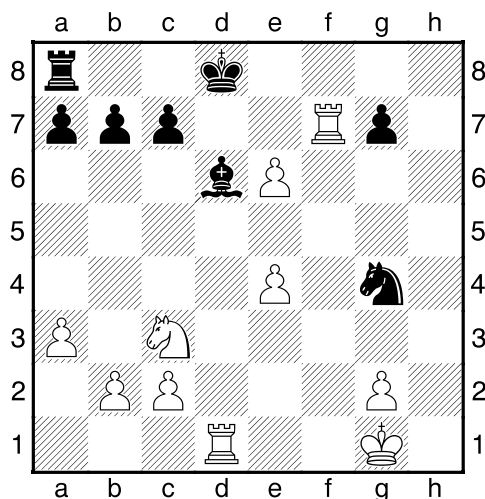

27. ♖xd6+! cxd6 28. ♖d7+

b1) 28... ♔c8 29. ♘b5 a6 30. ♘xd6+ ♔b8 31. ♖xb7#;

b2) 28... ♔e8 29. ♘b5! ♔f8 30. ♘xd6+-

24... ♖xf8 25. ♖xf8+ ♔e7 26. ♖xa8

1-0

Diagramm 13

36. ♘xe5! dxe5 37. ♖xe5 ♘g7

37... ♘f6 38. ♖xg5+ ♔f8 39. ♖h8+ ♔e7 40. ♖e5+ ♔d7 41. ♖e1!+-

Lösungen der K O M B I N A T I O N E N

aus den Mannschaftskämpfen 2018 von und mit Thomas Richter

38.♖ah1 f6 39.♗h8+ ♔f7 40.♕c7+

und die letzten beiden Züge bis zum Matt wollte sich der Nachziehende nicht mehr zeigen lassen.

40...♕d7 41.♕xd7+ ♔g6 42.♖1h6# oder auch 42.♖8h6#

1-0

Diagramm 14

51...♖xg3+! 52.♔h4

52.hxg3 ♕h1+ 53.♔g4 ♕h5#

52...♖g2+ 53.♔h3 ♖xh2+!

und der Schach-Bundestrainer der deutschen Herren-Nationalmannschaft war endgültig bedient.

a) 54.♔g4 ♕g1+ 55.♔f3 ♕g2#

b) 54.♔xh2 ♕g1+ 55.♔h3 ♕g3# **0-1**

Diagramm 15

36.♕xe6? Verschenkt leider den in der Diagrammstellung möglichen Sieg.

36.♖xe6!

a) 36...fxe6 37.♕xe6+ ♔f8 38.♕xd7 ♖xc2 39.♘xd4 ♖b2 40.g3+-;

b) 36...♖d5 37.♖e5!

b1) 37...♖cd8 38.♖xd5 ♖xd5 39.♘xd4+-;

b2) 37...♖xe5 38.♕xc8 ♘xc2 39.g3+-

36...fxe6 37.c3?

Ein Fehler kommt bekanntlich selten allein. Somit wird auch gleich noch der zweite halbe Punkt vergeben.

37.♖xd4! ♖xc2 38.h3=

Lösungen der K O M B I N A T I O N E N

aus den Mannschaftskämpfen 2018 von und mit Thomas Richter

37...dxc3 38.♖ee1

38.♘xc3 ♖xc3 39.♖xd7 ♖c1+ 40.♖d1 ♖xd1+ 41.♖e1 ♖xe1#;

38.♖xd7 c2 39.♖e1 c1♚ 40.♖dd1 ♚c2+;

38...c2 39.♖xd7 c1♚ 40.♖d8+ ♔h7! 0-1

Diagramm 16

49.♚h4!! ♖g5

49...♖f5 50.♚h7+ ♔f8 51.♚h8+ ♔e7 52.♚xg7+ ♔d6 53.♖db2+-;

49...♖d7 50.♚h7+ ♔f8 51.♖f2!+-;

49...♚xd2 50.♚h7+ ♔f8 51.♚h8+ ♔e7 52.♚xg7+ ♔d8 53.♚xf6+ ♔c7
54.♚b6+ ♔d7 55.♚b7+ ♚ geht am Ende sogar matt.

50.♚h7+ ♔f8 51.♚h8+ ♔e7 52.♚xg7+ ♔e6 53.♚f7+

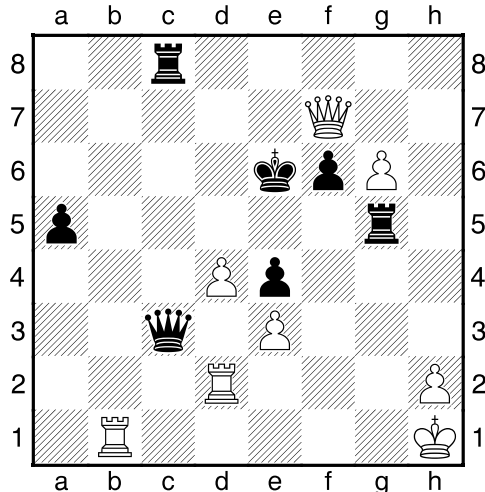

53...♔f5

53...♔d6 54.♚xf6+ ♔d7 55.♚xg5 führt letztlich ebenfalls zum Matt.

54.♖f2+ ♔g4 55.♖g1+ ♔h4 56.♖f4+ ♔h3 57.♚h7+

1-0

Diagramm 17

Lösungen der K O M B I N A T I O N E N

aus den Mannschaftskämpfen 2018 von und mit Thomas Richter

30...♖b5?

In Zeitnot verliert Unions Brett 6 plötzlich den Faden, indem Holger Henrich den Königsangriff nicht mehr so aggressiv fortsetzt, wie er ihn noch begonnen hatte.

30...♞g4!

a) 31.f4 ♔g6! 32.♔b2 (32.♙g2 ♖h5-+; 32.♖bc1 ♞ge5!-+) 32...♞ge5!

Dieser Springer ist nämlich absolut tabu.

a1) 33.fxe5 ♔xg3+ 34.♙g2 ♔xg2#;

a2) 33.♞xe5 ♔xg3+ 34.♙g2 ♔xg2#;

a3) 33.♔f2 ♞xc4 34.♔c3 ♖h5+-

b) 31.f3 ♔g6! 32.fxg4 (32.fxe4 ♞ge5!-+; 32.♖bc1 ♞e3!!+-) 32...♔xg4

Nach dem Leichtfigurenopfer scheinen plötzlich Mattbilder auf. Im folgenden dreht sich somit alles um den weißen Isolani auf g3.

33.♔h2 (33.♔c3 ist nur Zugumstellung, siehe unten!) 33...♖g5
34.♔c3

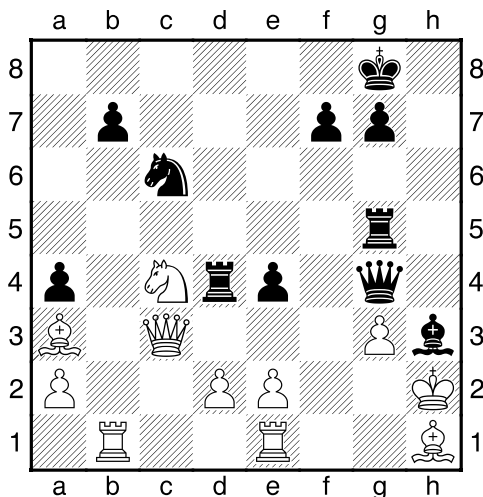

34...♖d3!!

Dieser Hammerzug wäre, obendrein in Zeitnot, eventuell am Brett nur schwer zu finden gewesen. Dabei besteht die simple Idee doch nur darin, der weißen Dame den Blick in Richtung g3 zu verstellen.

35.♙d6 (35.exd3 ♔xg3#; 35.♔xd3 exd3 36.♙d6 ♔xc4-+) 35...♖h5!

Lösungen der K O M B I N A T I O N E N

aus den Mannschaftskämpfen 2018 von und mit Thomas Richter

b1) 36. ♖c2 ♕f1+ 37. ♔g1 ♜xh1+! 38. ♔xh1 (38. ♔f2 ♜/♞f3+
39. exf3 ♜/♞xf3#) 38... ♞h3+ 39. ♔g1 ♞g2#;

b2) 36. ♔g1 ♜xc3 37. dxc3

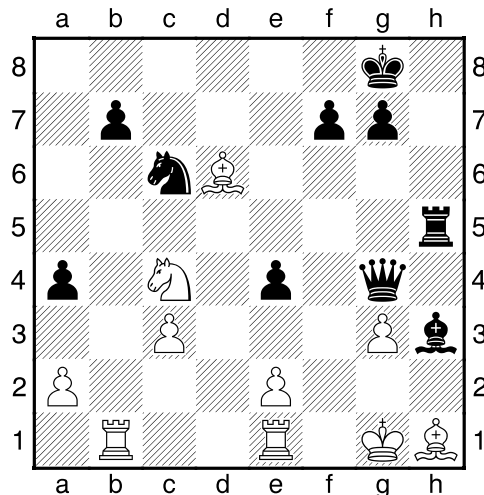

37... ♞e5!

Wie inzwischen bekannt, soll einem weiteren Verteidiger unter Figurenopfer erneut dessen Wirkungsbereich eingeschränkt werden.

38. ♕xe5 ♜xe5 39. ♔f2 (39. ♞xe5 ♞xg3+ 40. ♕g2 ♞xg2#)
39... ♜f5+ 40. ♔e3 ♜c5 41. ♔d4 ♞g5! 42. ♕xe4 ♕e6-+

**31. ♞e3! ♜xb1 32. ♜xb1 ♞d7 33. d3 exd3 34. exd3 ♞g4 35. ♞xg4
♜xg4 36. ♕e4?**

36. ♕c5!±

36... ♜g5 37. ♞xa4 g6?

37... ♜a5! 38. ♞b3 ♕f5 39. ♕b2 ♕xe4 40. dxe4 ♜h5=

38. ♞a8+ ♔h7 39. ♞xb7+- Zeitüberschreitung

1-0

Nach dieser ganz knappen Niederlage musste Union 1 gleich am nächsten Tag in der letzten Runde weiterhin um den Klassenerhalt fighten, aber endlich mit Erfolg.

Lösungen der K O M B I N A T I O N E N

aus den Mannschaftskämpfen 2018 von und mit Thomas Richter

Diagramm 18

27. ♖xg5! ♔c6

27...hxg5? 28. ♕xg5+ ♔f8 29. ♕g7+ ♔e8

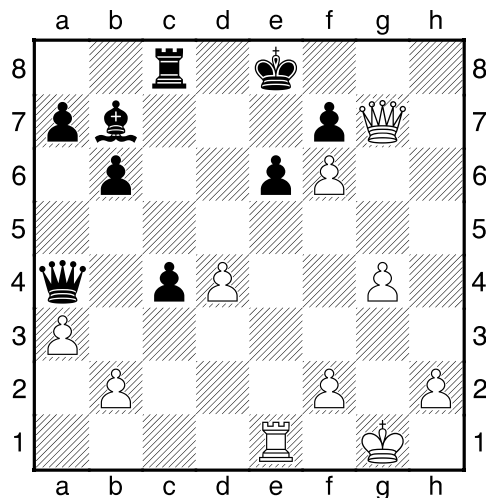

30. ♖xe6+!! ♔d8 (30...fxe6 31. ♕e7#) 31. ♕f8+ ♕e8 (31...♔c7 32. ♕d6#)
32. ♕xe8+ ♔c7 33. ♖e7+ ♔b8 34. ♕d7 ♖c7 35. ♕xc7+ ♔a8 36. ♕xb7#

28. ♖e4?

Klar, die gefährlich offene, lange Diagonale, auf der Weiß mattgesetzt zu werden drohte, musste zwar verstopft werden. Doch das wäre noch besser gegangen.

28.f3! ♕d5 29. ♖e4 ♔h7! 30. ♖d1±

28... ♕xe4 29. ♕xe4 ♖xe4 30. ♖xe4=

Trotz des Mehrbauern muss die Anziehende nun wegen ihrer Bauernminorität auf dem Damenflügel bereits um den Ausgleich kämpfen, was ganz am Ende leider irgendwann aber schon nicht mehr gelang.

0-1 (49.)

Diagramm 19

42. ♖d5+!

42. ♖xa5 ♖d7 43.f4 ♖xb6 44. ♖a6 ♔c7 45. ♖xb6 ♖xb6 46. ♖xb6 ♔xb6
47.e5+-

Lösungen der K O M B I N A T I O N E N

aus den Mannschaftskämpfen 2018 von und mit Thomas Richter

lautet etwa ein trivialer Gewinnweg von vielen. Doch wie schön, dass sich der junge Paulianer lieber für eine stattdessen sehr ästhetische Lösung entschieden hat.

42...♔e6

Tja, will der Nachziehende seine bedrohte Leichtfigur nicht verlieren, muss sein König am eigenen Springer kleben bleiben, ...

43.♞c5+ ♔f6 ..., was auch weiterhin gelingt, ...

44.♞xe5! ..., bis ein Paukenschlag endgültig die Partie beendet, indem der vormals nervige Rappe doch noch erobert wird; denn mittels dieses Qualitätsopfers droht plötzlich der Anziehende selbst mit einer tödlichen Springergabel. Der zweiten Mannschaft des FC St. Pauli somit mein herzlicher Glückwunsch zum Oberligaaufstieg!

1-0

Diagramm 20

37.f6! Eigentlich eine pure Nebelkerze, ...

37...♞xf6??

..., die aber plötzlich in hellstem Licht erstrahlt, weil der Gegner auf die zugrunde liegende Idee eingeht und das Bauernopfer annimmt. Die Schachromantik kommt somit auch nicht zu kurz. Im vorletzten Jahrhundert galt es schließlich noch als eine Frage der Ehre, praktisch fast jedes dargebotene Opfer erst einmal anzunehmen und sich danach gelehrsam dessen Berechtigung zeigen zu lassen.

37...♞xd7! 38.♞xd7+ ♔h8=

38.♞g4! ♞xb2

38...♞xd7 39.♞xd7+! ♔g8 40.♞c8+ ♔f7 41.♞c7+ ♔e8 42.♞b8+ ♔f7
43.♞d7+ ♔g6 44.♞d6+-

39.♞xg7+□ und das Matt ließ sich der Großhansdorfer nicht mehr zeigen.

a) 39...♔h8 40.♞g8+ ♔h7 41.♞d7+ ♞g7 42.♞xg7#;

b) 39...♞xg7 40.♞f5+! ♔h8 41.♞d8+ ♞g8 42.♞f6+/♞xe5+ ♔h7
43.♞d7+ ♞f7 44.♞xf7+ ♔g8 45.♞g7#

1-0